

## DE INSTALLATIE IS CONFORM

Het onderzoek gebeurt volgens werkinstructie 10le006 of 10le008 op basis van de hieronder vermelde voorschriften.

Uw controle werd uitgevoerd door BTV VZW, kantoor BTV Antwerpen, Noorderlaan 109 bus 5, 2030 ANTWERPEN  
T: 03 216 28 90, E: [btv.antwerpen@btvcontrol.be](mailto:btv.antwerpen@btvcontrol.be)

Verslagnummer: 0539-180320-01 Datum van het onderzoek : 20/03/2018  
Extra controle datums

### ALGEMENE GEGEVENS:

ADRES INSTALLATIE : Gemeentebestuur Niel  
HELLEGAT 39 alg  
2845 NIEL

Visualisatie van de installatie

EIGENAAR : Gemeentebestuur Niel  
Adres : Ridder Bernhoutlaan 1  
2845 Niel

OPDRACHTGEVER : BIC-BEVEILIGING  
Adres : JOZEF SIMONSLAAN 37  
2520 OELEGEM

INSTALLATEUR : BIC-BEVEILIGING  
Adres : JOZEF SIMONSLAAN 37  
2520 OELEGEM

BTW of IK :

EAN : 541 449 200 005 394 323 Teller nr. 33679988 Index :

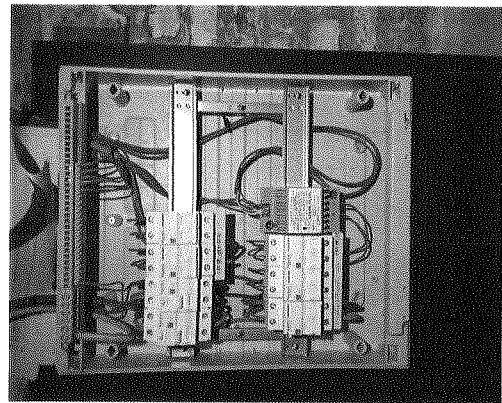

### ALGEMENE BESCHRIJVING EN KENMERKEN:

Aard installatie :	Nieuwe Installatie /	Type der Lokalen :	gemeenschappelijke delen
Begin werken fundering:	Voor 01/10/81	Elektrische installatie :	Na 01/10/81
Aansluiting spanning :	Mono 230V	AREI art. :	86
Voedingskabel hoofdbord :	XVB 2x10mm <sup>2</sup>	Bescherming van de aansluiting :	aut 2p 40A A
Type van de aardelektrode:	Baren	Alg. schakelaar: type :	2p 40A/300mA
Aantal borden :	1	Aantal eindstroombanen :	5
Uitwendige invloedsfactoren :	zie inventaris, geen specifieke invloeden	Schema :	TT

### ONDERZOEK:

Controlebezoek volgens : AREI art. 270,  
Aard van het onderzoek : Gelijkvormigheidsonderzoek

### METINGEN:

RA: 26 Ohm RI tot 10 MOhm

**BESCHRIJVING:**

Zie eendraadsschema en situatieschema in bijlage.

**VASTGESTELDE INBREUKEN**

Geen

**NOTA'S**

- 1 De verlichtingstoestellen zijn nog niet (allemaal) geïnstalleerd.
- 2 De hoofdequipotentiale verbindingen zijn voorzien maar zijn nog aan te sluiten na de invoer van gas-, waterleidingen.
- 3 De toestellen zijn nog niet geplaatst.
- 4 De werking van de differentieelchakelaars kon niet gecontroleerd worden omdat er nog geen spanning aanwezig was.

<p>Bestuit</p>	<p>De installatie is conform.</p> <p>De ingangsklemmen van de algemene ADS werden verzegeld.</p> <p>De ééndraads - en situatieschema's werden voor gezien getekend.</p> <p>De installatie dient opnieuw gecontroleerd uiterlijk op 20/03/2043 (art. 271 AREI) alsook voor de ingebruikname van elke belangrijke wijziging of beduidende uitbreiding, uitgevoerd voor deze datum.</p>
----------------	--

De agent-onderzoeker,  
0539 STEVE VAN AKEN

voor De Directeur,

**UITGEVOERDE CONTROLES**

Tijdens het controleonderzoek van huishoudelijke installaties (art. 271)

- a) de controle van de uitvoering van de elektrische installatie overeenkomstig de schema's;
  - b) de controle van de staat (vasthechtingen, beschadiging, ...) van het vast geïnstalleerd elektrisch materiaal in het bijzonder wat betreft de schakelaars, de stopcontactdozen, de aansluitingen in de verdeelborden, ...;
  - c) de controle van de beschermingsmaatregelen tegen elektrische schokken bij rechtstreekse en onrechtstreekse aanraking;
  - d) de controle van de werking van de differentieelstroominrichtingen via de eigen testinrichting;
  - e) de controle van de foutlussen en de juiste aansluiting van de differentieelstroominrichtingen via de opwekking van een foutstroom van minimum 2,5 maal de gevoeligheid van het apparaat;
  - f) de controle van de continuïteit van de equipotentiale verbindingen (hoofd- en bijkomende) en van de beschermingsgeleiders van de stopcontactdozen en van de vaste, vast opgestelde of verplaatsbare toestellen met vaste standplaats van de klasse I
  - g) de visuele controle van vast of vast opgesteld materiaal dat gevaar kan opleveren voor personen en goederen;
  - h) de visuele controle van verplaatsbaar materiaal dat gevaar kan opleveren voor personen en goederen.
- Behoudens inbreuken, wordt de overeenstemming bevestigd tussen de geïnstalleerde beschermingsinrichtingen tegen overstromen en de doorsneden van de respectievelijke stroombanen die ze beschermen.

**PLICHTEN VAN DE EIGENAARS, BEHEERDERS, HUURDERS**

- a) de verplichting het proces-verbaal van het controlebezoek te bewaren in het dossier van de elektrische installatie samen met de ééndraadschema's en de situatieplannen;
- b) de verplichting in het dossier elke wijziging aangebracht aan de elektrische installatie te vermelden;
- c) de verplichting de Federale Overheidsdienst die Energie onder zijn bevoegdheid heeft onmiddellijk in te lichten over elk ongeluk aan personen overkomen en rechtstreeks of onrechtstreeks te wijten aan de aanwezigheid van elektriciteit;
- d) de verplichting, wanneer er overtredingen zijn vastgesteld tijdens het controlebezoek, een nieuw controlebezoek te doen verrichten door hetzelfde erkend organisme om na te gaan of na afloop van de termijn van een jaar de overtredingen verdwenen zijn. Indien tijdens dat tweede onderzoek wordt vastgesteld dat er nog overtredingen overblijven, moet het erkend organisme een kopie van het proces-verbaal van het controlebezoek sturen naar de Algemene Directie Energie die belast is met het hoog toezicht op de huishoudelijke elektrische installaties.

Betekenis van de nota's: betreffen gebreken die geen invloed hebben op de besluitvorming, vaststellingen die buiten het kader van onderzoek vallen maar een gevaar inhouden voor de veiligheid, of organisatorische gegevens.

**WELKE STAPPEN NEMEN ALS INSTALLATIE CONFORM IS**

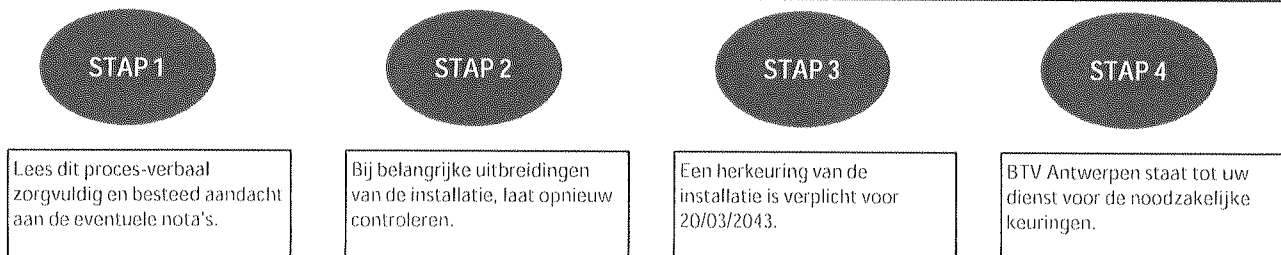

**DE INSTALLATIE IS CONFORM**

Het onderzoek gebeurt volgens werkinstructie 10le006 of 10le008 op basis van de hieronder vermelde voorschriften.

Uw controle werd uitgevoerd door BTV VZW, kantoor BTV Antwerpen, Noorderlaan 109 bus 5, 2030 ANTWERPEN  
T: 03 216 28 90, E: [btv.antwerpen@btvcontrol.be](mailto:btv.antwerpen@btvcontrol.be)Verslagnummer: 0539-180320-04 Datum van het onderzoek : 20/03/2018  
Extra controle datums

## ALGEMENE GEGEVENS:

ADRES INSTALLATIE : Gemeentebestuur Niel  
HELLEGAT 39 2de  
2845 NIEL

Visualisatie van de installatie

EIGENAAR : Gemeentebestuur Niel  
Adres : Ridder Bernhoutlaan 1  
2845 NielOPDRACHTGEVER : BIC-BEVEILIGING  
Adres : JOZEF SIMONSLAAN 37  
2520 OELEGEMINSTALLATEUR : BIC-BEVEILIGING  
Adres : JOZEF SIMONSLAAN 37  
2520 OELEGEM

BTW of IK :

EAN : 541 449 200 005 394 200 Teller nr. 33679982 Index :

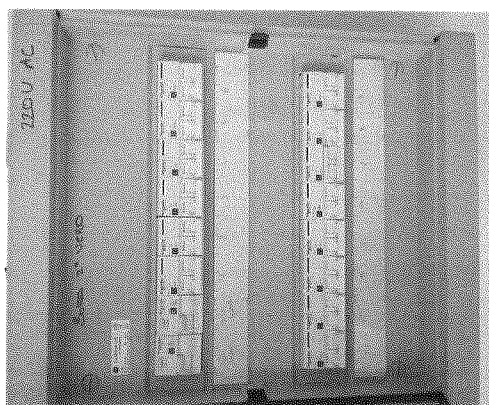

## ALGEMENE BESCHRIJVING EN KENMERKEN:

Aard installatie :	Voorlopig /	Type der Lokalen :	werfinstallatie
Begin werken fundering:	Voor 01/10/81	Elektrische installatie :	Na 01/10/81
Aansluiting spanning :	Mono 230V	AREI art. :	86
Voedingskabel hoofdbord :	XVB 2x10mm <sup>2</sup>	Bescherming van de aansluiting :	aut 2p 40A A
Type van de aardelektrode:	Baren	Alg. schakelaar: type :	2p 40A/300mA
Aantal borden :	1	Aantal eindstroombanen :	1
Uitwendige invloedsfactoren :		Schema :	TT

## ONDERZOEK:

Controlebezoek volgens : AREI art. 270,  
Aard van het onderzoek : Gelijkvormigheidsonderzoek

## METINGEN:

RA: 26 Ohm RI tot 10 MOhm

#### BESCHRIJVING:

1x diff 2p 40A 300mA  
1x diff 2p 40A 30mA  
1x 2p aut 10A

#### VASTGESTELDE INBREUKEN

Geen

#### NOTA'S

- 1 Het onderzoek beperkt zich enkel tot kring 7, 10A
- 2 De werking van de differentieelstroominrichtingen kon niet gecontroleerd worden omdat er nog geen spanning aanwezig was.

Besluit De installatie is conform.  
De installatie dient opnieuw gecontroleerd uiterlijk op 20/03/2019 (art. 271 AREI) alsook voor de ingebruikname van elke belangrijke wijziging of beduidende uitbreiding, uitgevoerd voor deze datum.

De agent-onderzoeker,  
0539 STEVE VAN AKEN

voor De Directeur,

#### UITGEVOERDE CONTROLES

- Tijdens het controleonderzoek van huishoudelijke installaties (art. 271)
- a) de controle van de uitvoering van de elektrische installatie overeenkomstig de schema's;
  - b) de controle van de staat (vastbechtungen, beschadiging,...) van het vast geïnstalleerd elektrisch materiaal in het bijzonder wat betreft de schakelaars, de stopcontactdozen, de aansluitingen in de verdeelborden....;
  - c) de controle van de beschermingsmaatregelen tegen elektrische schokken bij rechtstreekse en onrechtstreekse aanraking;
  - d) de controle van de werking van de differentieelstroominrichtingen via de eigen testinrichting;
  - e) de controle van de foutlussen en de juiste aansluiting van de differentieelstroominrichtingen via de opwekking van een foutstroom van minimum 2,5 maal de gevoeligheid van het apparaat;
  - f) de controle van de continuïteit van de equipotentiale verbindingen (hoofd- en bijkomende) en van de beschermingsgeleiders van de stopcontactdozen en van de vaste, vast opgestelde of verplaatsbare toestellen met vaste standplaats van de klasse 1
  - g) de visuele controle van vast of vast opgesteld materiaal dat gevaar kan opleveren voor personen en goederen;
  - h) de visuele controle van verplaatsbaar materiaal dat gevaar kan opleveren voor personen en goederen.
- Behoudens inbreuken, wordt de overeenstemming bevestigd tussen de geïnstalleerde beschermingsinrichtingen tegen overstroom en de doorsnaden van de respectievelijke stroombanen die ze beschermen.

#### PLICHTEN VAN DE EIGENAARS, BEHEERDERS, HUURDERS

- a) de verplichting het proces-verbaal van het controlebezoek te bewaren in het dossier van de elektrische installatie samen met de éénraadschema's en de situatieplannen;
- b) de verplichting in het dossier elke wijziging aangebracht aan de elektrische installatie te vermelden;
- c) de verplichting de Federale Overheidsdienst die Energie onder zijn bevoegdheid heeft onmiddellijk in te lichten over elk ongeluk aan personen overkomen en rechtstreeks of onrechtstreeks te wijten aan de aanwezigheid van elektriciteit;
- d) de verplichting, wanneer er overtredingen zijn vastgesteld tijdens het controlebezoek, een nieuw controlebezoek te doen verrichten door hetzelfde erkend organisme om na te gaan of na afloop van de termijn van één jaar de overtredingen verdwenen zijn. Indien tijdens dat tweede onderzoek wordt vastgesteld dat er nog overtredingen overblijven, moet het erkend organisme een kopie van het proces-verbaal van het controlebezoek sturen naar de Algemene Directie Energie die belast is met het hoog toezicht op de huishoudelijke elektrische installaties.

Betekenis van de nota's: betreffen gebreken die geen invloed hebben op de besluitvorming, vaststellingen die buiten het kader van onderzoek vallen maar een gevaar inhouden voor de veiligheid, of organisatorische gegevens.

#### WELKE STAPPEN NEMEN ALS INSTALLATIE CONFORM IS

STAP 1

Lees dit proces-verbaal zorgvuldig en besteed aandacht aan de eventuele nota's.

STAP 2

Bij belangrijke uitbreidingen van de installatie, laat opnieuw controleren.

STAP 3

Een herkeuring van de installatie is verplicht voor 20/03/2019.

STAP 4

BTV Antwerpen staat tot uw dienst voor de noodzakelijke keuringen.

**DE INSTALLATIE IS CONFORM**

Het onderzoek gebeurt volgens werkinstructie 10le006 of 10le008 op basis van de hieronder vermelde voorschriften.

Uw controle werd uitgevoerd door BTV VZW, kantoor BTV Antwerpen, Noorderlaan 109 bus 5, 2030 ANTWERPEN  
T: 03 216 28 90, E: [btv.antwerpen@btvcontrol.be](mailto:btv.antwerpen@btvcontrol.be)Verslagnummer: 0539-180320-03 Datum van het onderzoek : 20/03/2018  
Extra controle datums

## ALGEMENE GEGEVENS:

ADRES INSTALLATIE : Gemeentebestuur Niel  
HELLEGAT 39 1ste  
2845 NIEL

Visualisatie van de installatie

EIGENAAR : Gemeentebestuur Niel  
Adres : Ridder Bernhoutlaan 1  
2845 NielOPDRACHTGEVER : BIC-BEVEILIGING  
Adres : JOZEF SIMONSLAAN 37  
2520 OELEGEMINSTALLATEUR : BIC-BEVEILIGING  
Adres : JOZEF SIMONSLAAN 37  
2520 OELEGEM

BTW of IK :

EAN : 541 449 200 005 394 187 Teller nr. 33700347 Index :

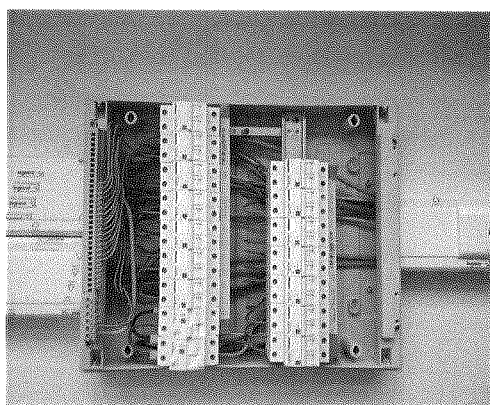

## ALGEMENE BESCHRIJVING EN KENMERKEN:

Aard installatie :	Nieuwe Installatie /	Type der Lokalen :	Appartement
Begin werken fundering:	Voor 01/10/81	Elektrische installatie :	Na 01/10/81
Aansluiting spanning :	Mono 230V	AREI art. :	86
Voedingskabel hoofdbord :	XVB 2x10mm <sup>2</sup>	Bescherming van de aansluiting :	aut 2p 40A A
Type van de aardelektrode:	Baren	Alg. schakelaar: type :	2p 40A/300mA
Aantal borden :	1	Aantal eindstroombanen :	14
Uitwendige invloedsfactoren :	zie inventaris, geen specifieke invloeden	Schema :	TT

## ONDERZOEK:

Controlebezoek volgens : AREI art. 270,  
Aard van het onderzoek : Gelijkvormigheidsonderzoek

## METINGEN:

RA: 26 Ohm RI tot 10 MOhm

## BESCHRIJVING:

Zie eendraadsschema en situatieschema in bijlage.

## VASTGESTELDE INBREUKEN

Geen

## NOTA'S

- 1 De verlichtingstoestellen zijn nog niet (allemaal) geïnstalleerd.
- 2 De werking van de differentieelschakelaars kon niet gecontroleerd worden omdat er nog geen spanning aanwezig was.
- 3 De toestellen zijn nog niet geplaatst.
- 4 Toestellen klasse 1 dienen aangesloten te worden op een geaard stopcontact
- 5 Afdekplaatjes te plaatsen in kast

Besluit	De installatie is conform. De ingangsklemmen van de algemene ADS werden verzegeld. De ééndraads - en situatieschema's werden voor gezien getekend. De installatie dient opnieuw gecontroleerd uiterlijk op 20/03/2043 (art. 271 AREI) alsook voor de ingebruikname van elke belangrijke wijziging of beduidende uitbreiding, uitgevoerd voor deze datum.
---------	---

De agent-onderzoeker,  
0539 STEVE VAN AKEN

voor De Directeur,



## UITGEVOERDE CONTROLES

Tijdens het controleonderzoek van huishoudelijke installaties (art. 271)

- a) de controle van de uitvoering van de elektrische installatie overeenkomstig de schema's;
- b) de controle van de staat (vasthechtingen, beschadiging,...) van het vast geïnstalleerd elektrisch materieel in het bijzonder wat betreft de schakelaars, de stopcontactdozen, de aansluitingen in de verdeelborden, ...;
- c) de controle van de beschermingsmaatregelen tegen elektrische schokken bij rechtstreekse en onrechtstreekse aanraking;
- d) de controle van de werking van de differentieelstroominrichtingen via de eigen testinrichting;
- e) de controle van de foutussen en de juiste aansluiting van de differentieelstroominrichtingen via de opwekking van een foutstroom van minimum 2,5 maal de gevoeligheid van het apparaat;
- f) de controle van de continuïteit van de equipotentiale verbindingen (hoofd- en bijkomende) en van de beschermingsgeleiders van de stopcontactdozen en van de vaste, vast opgestelde of verplaatsbare toestellen met vaste standplaats van de klasse 1
- g) de visuele controle van vast of vast opgesteld materieel dat gevaar kan opleveren voor personen en goederen;
- h) de visuele controle van verplaatsbaar materieel dat gevaar kan opleveren voor personen en goederen.  
Behoudens inbreuken, wordt de overeenstemming bevestigd tussen de geïnstalleerde beschermingsinrichtingen tegen overstroom en de doorsneden van de respectievelijke stroombanen die ze beschermen.

## PLICHTEN VAN DE EIGENAARS, BEHEERDERS, HUURDERS

- a) de verplichting het proces-verbaal van het controlebezoek te bewaren in het dossier van de elektrische installatie samen met de ééndraadschema's en de situatieplannen;
- b) de verplichting in het dossier elke wijziging aangebracht aan de elektrische installatie te vermelden;
- c) de verplichting de Federale Overheidsdienst die Energie onder zijn bevoegdheid heeft onmiddellijk in te lichten over elk ongeluk aan personen overkomen en rechtstreeks of onrechtstreeks te wijten aan de aanwezigheid van elektriciteit;
- d) de verplichting, wanneer er overtredingen zijn vastgesteld tijdens het controlebezoek, een nieuw controlebezoek te doen verrichten door hetzelfde erkend organisme om na te gaan of na afloop van de termijn van één jaar de overtredingen verdwenen zijn. Indien tijdens dat tweede onderzoek wordt vastgesteld dat er nog overtredingen overblijven, moet het erkend organisme een kopie van het proces-verbaal van het controlebezoek sturen naar de Algemene Directie Energie die belast is met het hoog toezicht op de huishoudelijke elektrische installaties.

Betekenis van de nota's: betreffen gebreken die geen invloed hebben op de besluitvorming, vaststellingen die buiten het kader van onderzoek vallen maar een gevaar inhouden voor de veiligheid, of organisatorische gegevens.

WELKE STAPPEN NEMEN ALS INSTALLATIE CONFORM IS

STAP 1

Lees dit proces-verbaal zorgvuldig en besteed aandacht aan de eventuele nota's.

STAP 2

Bij belangrijke uitbreidingen van de installatie, laat opnieuw controleren.

STAP 3

Een herkeuring van de installatie is verplicht voor 20/03/2043.

STAP 4

BTV Antwerpen staat tot uw dienst voor de noodzakelijke keuringen.





**DE INSTALLATIE IS CONFORM**

Het onderzoek gebeurt volgens werkinstructie 10le006 of 10le008 op basis van de hieronder vermelde voorschriften.

Uw controle werd uitgevoerd door BTV VZW, kantoor BTV Antwerpen, Noorderlaan 109 bus 5, 2030 ANTWERPEN  
T: 03 216 28 90, E: [btv.antwerpen@btvcontrol.be](mailto:btv.antwerpen@btvcontrol.be)Verslagnummer: 0539-180320-02 Datum van het onderzoek : 20/03/2018  
Extra controle datums

## ALGEMENE GEGEVENS:

ADRES INSTALLATIE : Gemeentebestuur Niel  
HELLEGAT 39 glv  
2845 NIEL

Visualisatie van de installatie

EIGENAAR : Gemeentebestuur Niel  
Adres : Ridder Bernhoutlaan 1  
2845 NielOPDRACHTGEVER : BIC-BEVEILIGING  
Adres : JOZEF SIMONSLAAN 37  
2520 OELEGEMINSTALLATEUR : BIC-BEVEILIGING  
Adres : JOZEF SIMONSLAAN 37  
2520 OELEGEM

BTW of IK :

EAN : 541 449 200 005 394 163 Teller nr. 33679909 Index :

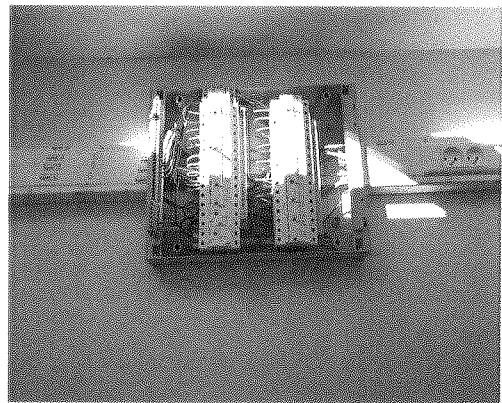

## ALGEMENE BESCHRIJVING EN KENMERKEN:

Aard installatie :	Nieuwe Installatie /	Type der Lokalen :	Appartement
Begin werken fundering:	Voor 01/10/81	Elektrische installatie :	Na 01/10/81
Aansluiting spanning :	Mono 230V	AREI art. :	86
Voedingskabel hoofdbord :	XVB 2x10mm <sup>2</sup>	Bescherming van de aansluiting :	aut 2p 40A A
Type van de aardelektrode:	Baren	Alg. schakelaar: type :	2p 40A/300mA
Aantal borden :	1	Aantal eindstroombanen :	14
Uitwendige invloedsfactoren :	zie inventaris, geen specifieke invloeden	Schema :	TT

## ONDERZOEK:

Controlebezoek volgens : AREI art. 270,  
Aard van het onderzoek : Gelijkvormigheidsonderzoek

## METINGEN:

RA: 26 Ohm RI tot 10 MOhm

**BESCHRIJVING:**

Zie eendraadsschema en situatieschema in bijlage.

**VASTGESTELDE INBREUKEN**

Geen

**NOTA'S**

- 1 De verlichtingstoestellen zijn nog niet (allemaal) geïnstalleerd.
- 2 De werking van de differentieelstroominrichtingen kon niet gecontroleerd worden omdat er nog geen spanning aanwezig was.
- 3 De toestellen zijn nog niet geplaatst.

Besluit	<p>De installatie is conform.</p> <p>De ingangsklemmen van de algemene ADS werden verzegeld.</p> <p>De éénadrads - en situatieschema's werden voor gezien getekend.</p> <p>De installatie dient opnieuw gecontroleerd uiterlijk op 20/03/2043 (art. 271 AREI) alsook voor de ingebruikname van elke belangrijke wijziging of beduidende uitbreiding, uitgevoerd voor deze datum.</p>
---------	--

De agent-onderzoeker,  
0539 STEVE VAN AKEN

voor De Directeur,

**UITGEVOERDE CONTROLES**

Tijdens het controleonderzoek van huishoudelijke installaties (art. 271)

- a) de controle van de uitvoering van de elektrische installatie overeenkomstig de schema's;
  - b) de controle van de staat (vasthechtingen, beschadiging...) van het vast geïnstalleerd elektrisch materiaal in het bijzonder wat betreft de schakelaars, de stopcontactdozen, de aansluitingen in de verdeelborden....;
  - c) de controle van de beschermingsmaatregelen tegen elektrische schokken bij rechtstreekse en onrechtstreekse aanraking;
  - d) de controle van de werking van de differentieelstroominrichtingen via de eigen testinrichting;
  - e) de controle van de foutlussen en de juiste aansluiting van de differentieelstroominrichtingen via de opwekking van een foutstroom van minimum 2,5 maal de gevoeligheid van het apparaat;
  - f) de controle van de continuïteit van de equipotentiale verbindingen (hoofd- en bijkomende) en van de beschermingsgeleiders van de stopcontactdozen en van de vaste, vast opgestelde of verplaatsbare toestellen met vaste standplaats van de klasse 1
  - g) de visuele controle van vast of vast opgesteld materiaal dat gevaar kan opleveren voor personen en goederen;
  - h) de visuele controle van verplaatsbaar materiaal dat gevaar kan opleveren voor personen en goederen.
- Behoudens inbreuken, wordt de overeenstemming bevestigd tussen de geïnstalleerde beschermingsinrichtingen tegen overstroom en de doorsneden van de respectievelijke stroombanen die ze beschermen.

**PLICHTEN VAN DE EIGENAARS, BEHEERDERS, HUURDERS**

- a) de verplichting het proces-verbaal van het controlebezoek te bewaren in het dossier van de elektrische installatie samen met de eendraadsschema's en de situatieplannen;
- b) de verplichting in het dossier elke wijziging aangebracht aan de elektrische installatie te vermelden;
- c) de verplichting de Federale Overheidsdienst die Energie onder zijn bevoegdheid heeft onmiddellijk in te lichten over elk ongeluk aan personen overkomen en rechtstreeks of onrechtstreeks te wijten aan de aanwezigheid van elektriciteit;
- d) de verplichting, wanneer er overtredingen zijn vastgesteld tijdens het controlebezoek, een nieuw controlebezoek te doen verrichten door het zelfde erkend organisme om na te gaan of na afloop van de termijn van één jaar de overtredingen verdwenen zijn. Indien tijdens dat tweede onderzoek wordt vastgesteld dat er nog overtredingen overblijven, moet het erkend organisme een kopie van het proces-verbaal van het controlebezoek sturen naar de Algemene Directie Energie die belast is met het hoog toezicht op de huishoudelijke elektrische installaties.

Betekenis van de nota's: betreffen gebreken die geen invloed hebben op de besluitvorming, vaststellingen die buiten het kader van onderzoek vallen maar een gevaar inhouden voor de veiligheid, of organisatorische gegevens.

**WELKE STAPPEN NEMEN ALS INSTALLATIE CONFORM IS**

